

Ansicht Nord

BAUANTRAG  
05.05.2021

Ansichten  
1:100

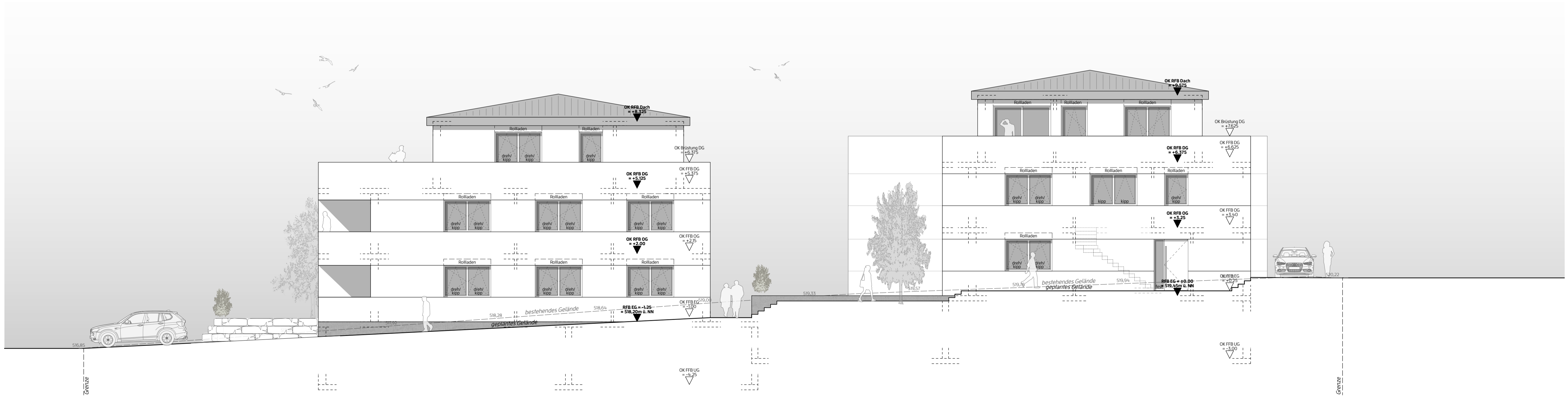

Ansicht Ost

Bauvorhaben  
Neubau Mehrfamilienhaus  
mit 18 Wohneinheiten und  
Mittelgarage

Baugrundstück  
Morikestraße 8/1, 8/2 und 8/3  
89584 Ehingen (Donau)  
Flurstück 1273 und 1274  
Alb-Donau-Kreis

Bauherr/in  
Brotbeck Wohnbau GmbH  
Nobelstraße 37  
89584 Ehingen (Donau)

jb|mw

jana brotbeck michael weberuss  
Architekten PartGmbH

Adolfstraße 68  
89584 Ehingen (Donau)

+49 7391 / 781 780 5

info@jbmw.de  
www.jbmw.de

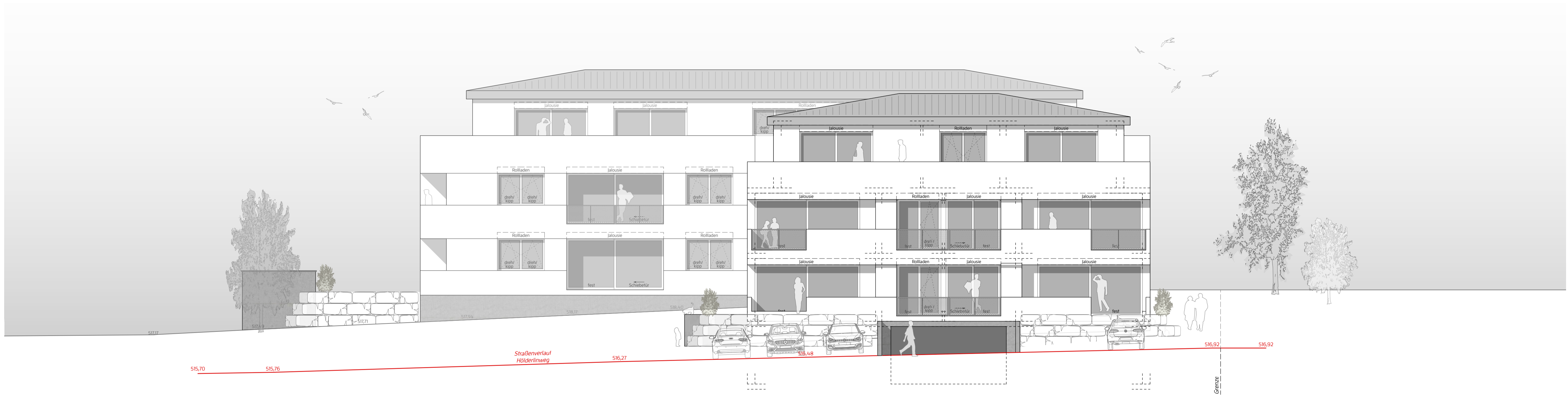

**BAUANTRAG**  
05.05.2021

**Ansichten**  
1:100

Ansicht Süd



**Bauvorhaben**  
Neubau Mehrfamilienhaus  
mit 18 Wohneinheiten und  
Mittelgarage

**Baugrundstück**  
Mörkestraße 8/1, 8/2 und 8/3  
89584 Ehingen (Donau)  
Flurstück 1273 und 1274  
Alb-Donau-Kreis

**Bauherr/in**  
Brotbeck Wohnbau GmbH  
Nobelstraße 37  
89584 Ehingen (Donau)

**jb|mw**

jana brotbeck michael weberuss  
Architekten PartGmbH

Adolfstraße 68  
89584 Ehingen (Donau)

T +49 7391 / 781 780 5

info@jbmw.de  
www.jbmw.de

Ansicht West



**Gebäudeklasse 3 - Erdgeschoss**

- Tragende und ausstufende Wände, Säulen und Dächer: Feuerhemmend
- Trennwände als raumabschließende Bauteile: Feuerhemmend
- Rauchwände in allen Aufenthaltsräumen sowie in Räumen zu Aufenthaltsräumen

**BAUANTRAG**  
05.05.2021

**Erdgeschoss**  
1:100

**Bauvorhaben**  
Neubau Mehrfamilienhaus mit 18 Wohneinheiten und Mittelgarage

**Baugrundstück**  
Mörkestraße 8/1, 8/2 und 8/3  
89584 Ehingen (Donau)  
Flurstück 1273 und 1274  
Alb-Donau-Kreis

**Bauherr/in**  
Brotbeck Wohnbau GmbH  
Nobelsstraße 37  
89584 Ehingen (Donau)

**jb | mw**  
jana brotbeck michael weberruss  
Architekten PartGmbH  
Adolfstraße 68  
89584 Ehingen (Donau)  
T +49 7391 / 781 780 5  
info@jbmw.de  
www.jbmw.de